

Strassenseite

Grundriß der Wohnung mit Boden (im DG links (unmaßstäblich, identische Maßstäbe wurden gemittelt))
 Anlage: Grundriß Dachboden
 Zeitz. Auestrasse 34

Ermittlung der Wohnfläche [m²]

Datum: 23.09.2019

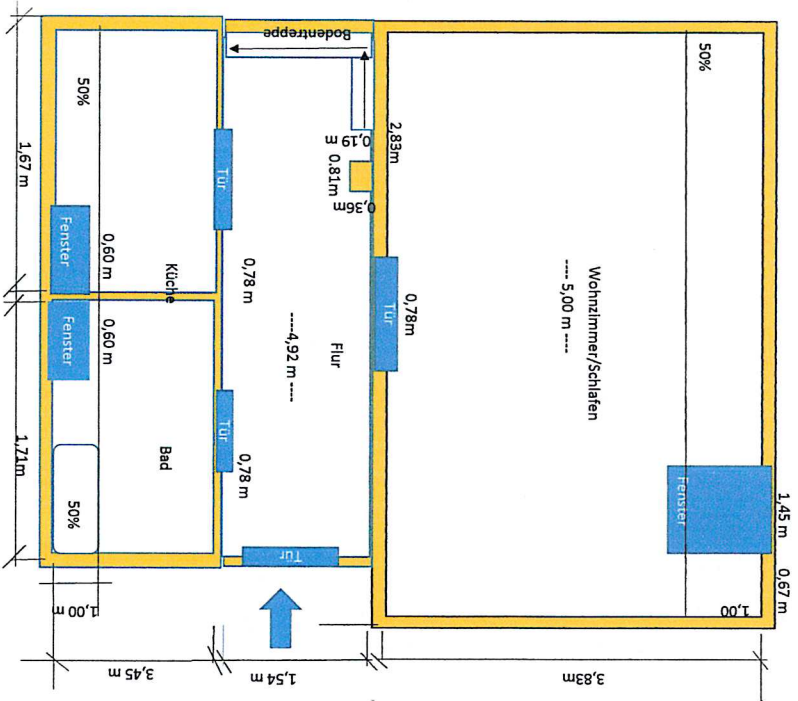

Raum	Beschreibung	Maße [m]		Fläche [m²]
		Länge	Breite	
Wohnzimmer/ Schlafen		5,00	3,83	19,15
Abzüge	Dachschräge	5,00	1,00	-2,50
Flur		4,92	1,54	7,58
Abzüge		1,71	3,45	0,00
Bad	Badewanne	0,00	0,00	5,90
Abzüge	Dachschräge	1,06	1,00	0,00
Küche		1,67	3,45	-0,53
Abzüge	Dachschräge	1,07	1,00	5,76
Balkon	z.z nicht ausgeführt			-0,54
Abzüge				0,00
Dachboden		5,11	3,45	0,00
Abzüge	Dachschräge	5,11	2,00	17,63
Abzüge	50% Treppenloch	1,00	2,00	-5,11
				-2,00
Wohnfläche:				45,34

Ermittelt:

Gerd Simon

Gerd Simon
 Bauleiter
 14382 Potsdam
 Horstweg 8
 Tele: 0176/32556507

Strassenseite

Anlage zur DG-Wohnung (links) Dachboden der Wohnung links

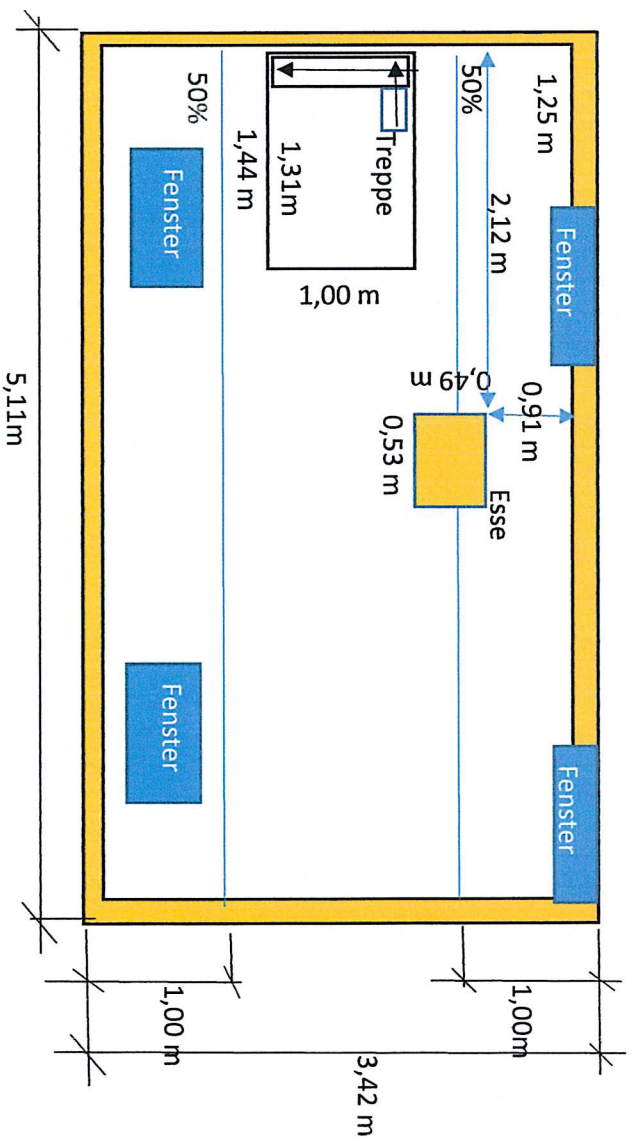

Erstellt:

Gerd Simon

Bauingenieur
14382 Potsdam
Horstweg 8
tele.: 0176/32556507